Familie Kaspar Unterberger

Haus • Rose

Kals am Großglockner

Entspannte Tage im Haus Rose in Kals

Haus Rose liegt in sonniger Lage am Rande von Kals/ Großdorf (1.340 m) mit herrlicher Aussicht auf die unberührte Natur. Unsere Ferienwohnung bietet Ihnen Komfort und Gemütlichkeit in familiärer Atmosphäre.

Ferienwohnung

Unsere Wohnung für 2-4 Personen (2 Erwachsene, 2 Kinder) ist mit Wohnschlafraum, Schlafzimmer, Eßecke, Dusche, WC, Garderobe und Satelliten-TV-Anschluß eingerichtet.
Die Küche ist mir E-Herd, Backofen, Kühlschrank, Kaffeemaschine und dem notwendigen Zubehör zum Kochen, Backen und Essen ausgestattet. Geschirr für drei Personen ist vorhanden. Eine große Liegewiese ebenerdig. Ebenso steht ein Parkplatz zur Verfügung sowie ein separater Eingang zur Ferienwohnung.

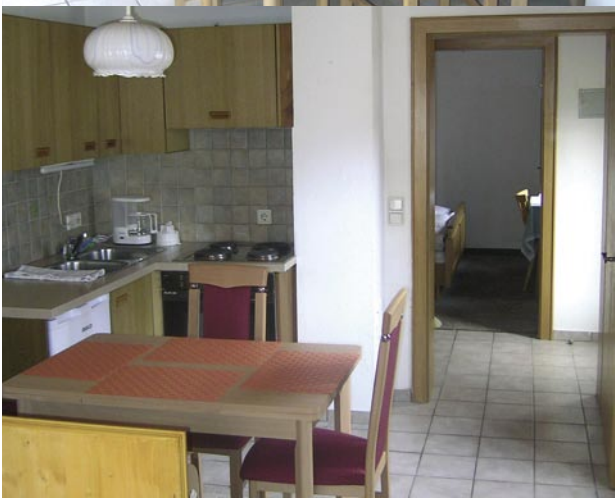

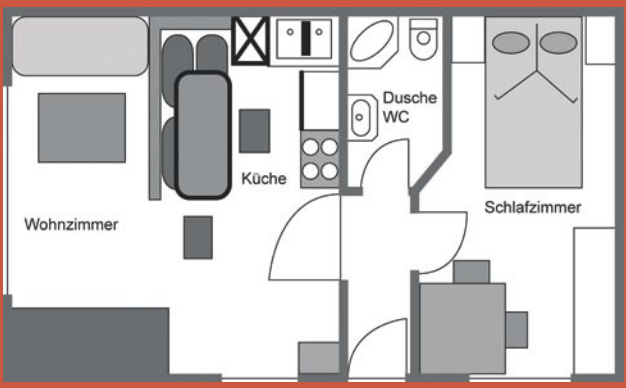
Dusche
WC
Küche
Wohnzimmer
Schlafzimmer

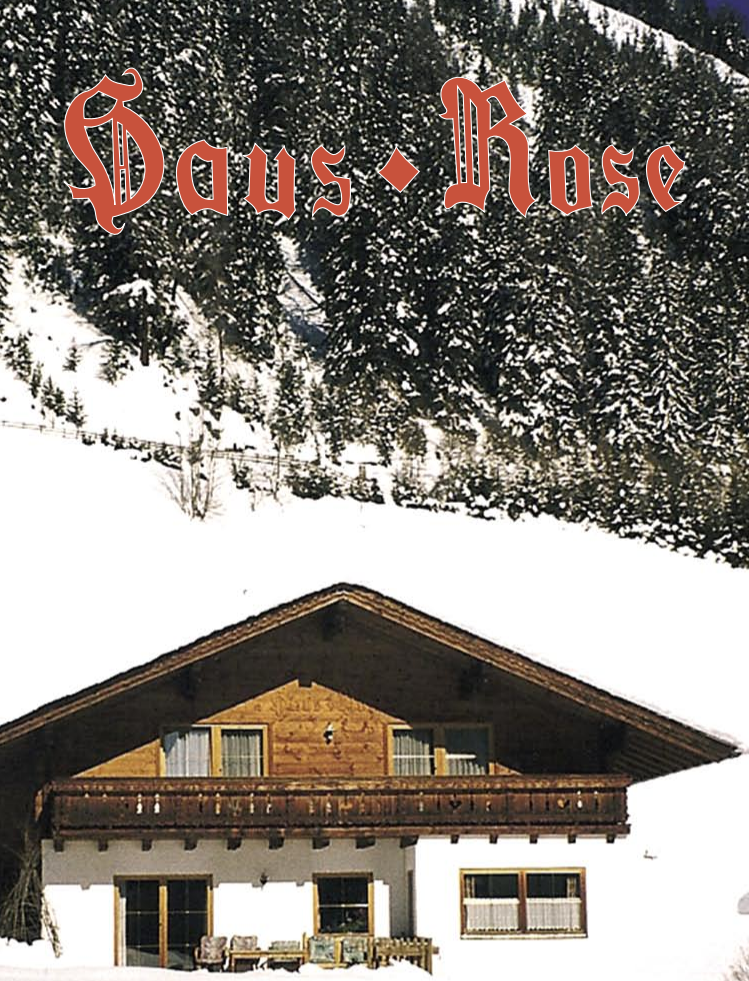

Willkommen beim König

Wir sind jederzeit bemüht, Ihnen einen angenehmen Aufenthalt und schöne Ferientage zu vermitteln. Hier werden Sie schnell neue Kräfte sammeln und die Hektik des Alltages vergessen. Überzeugen Sie sich, dass unser Haus Ihr ideales Urlaubsdomizil mitten in der Natur beim „König", dem Großglockner (3.798 m) ist.

Kontakt und Buchung
Familie Unterberger, Großdorf 65, 9981 Kals
Tel. +43 (0)664 750 46 506
info@bullitreffen.at, ***www.bullitreffen.at/hausrose***

Weitere Informationen zu Kals am Großglockner - ***www.kalsamgrossglockner.info*** & Osttirol - ***www.osttirol.com***